



## APPARTEMENT BIBBAL - CIBOURE - PAYS BASQUE

### APPARTEMENT BIBBAL - CIBOURE

Location de vacances pour 6 personnes à Ciboure, au rez-de-chaussée d'une maison basque - Terrasse vue mer, proche de la plage de Socoa et du centre de Saint Jean de Luz

<https://appartement-bibbal-ciboure.fr>



Françoise BIBBAL

+33 5 46 02 30 90

+33 6 34 96 24 62

**A** Appartement Bibbal - Ciboure : 26 avenue  
des basques 64500 CIBOURE





## Appartement Bibbal - Ciboure



Appartement



6

personnes  
(Maxi: 6 pers.)



2

chambres



80

m2

Dans un quartier calme et résidentiel. Appartement 80 m2 en rez-de-chaussée, dans maison basque, tout confort avec terrasse vue mer, (jardin clos et arboré). Barbecue extérieur avec coin repas. A 500 m de la plage de Socoa et des commerces, 10 minutes du centre de Saint Jean de Luz. Mise à disposition de draps , linge de maison, vélos, matériel pour bébé sur demande. Connexion WI-Fi

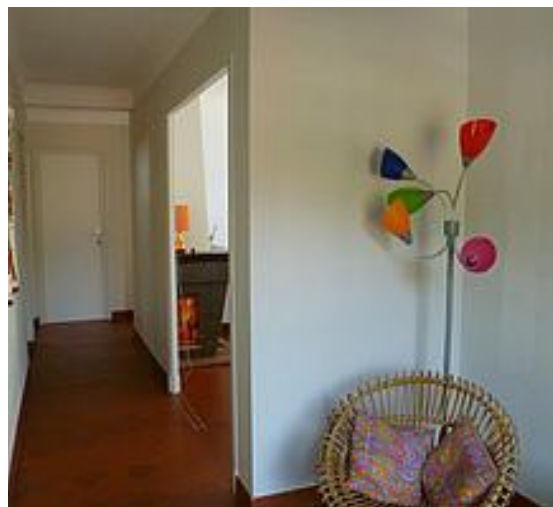

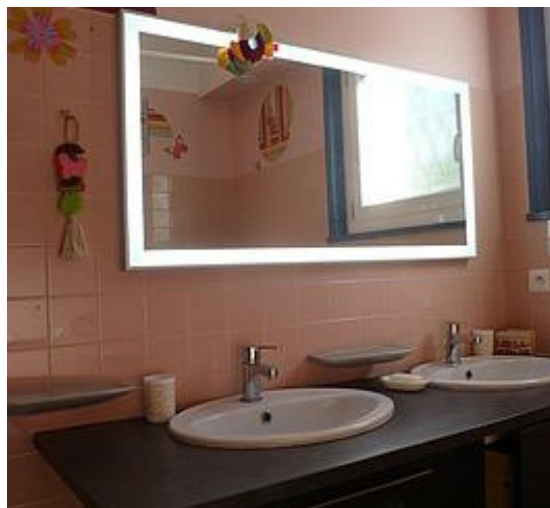
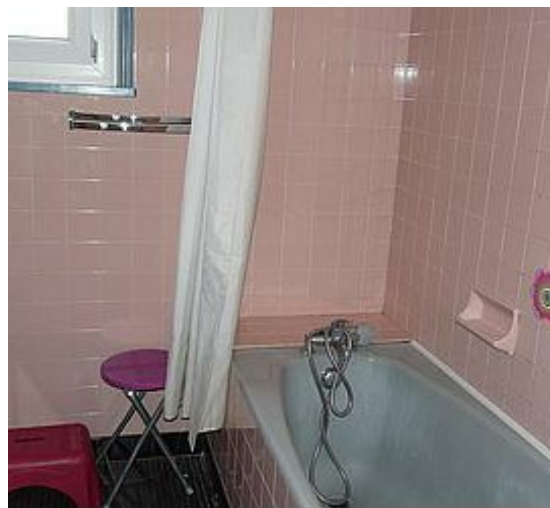

## Pièces et équipements

|                                     |   |  |
|-------------------------------------|---|--|
| <i>Chambres</i>                     | Chambre(s): 2<br>Lit(s): 5  | dont lit(s) 1 pers.: 3<br>dont lit(s) 2 pers.: 2 |
| <i>Salle de bains / Salle d'eau</i> | Salle de bains avec baignoire<br>Sèche cheveux<br>Salle(s) de bains (avec baignoire): 1 | Salle de bains privée                            |
| <i>WC</i>                           | WC: 1<br>WC indépendants  |  |
| <i>Cuisine</i>                      | Cuisine<br>Combiné congélation<br>Four à micro ondes<br>Réfrigérateur                   | Four<br>Lave vaisselle                           |
| <i>Autres pièces</i>                | Balcon<br>Séjour  | Salon<br>Terrasse                                |
| <i>Media</i>                        | Chaîne Hifi<br>Wifi   | Télévision                                       |
| <i>Autres équipements</i>           | Lave linge privatif   | Matériel de repassage                            |
| <i>Chauffage / AC</i>               | Chauffage   |  |
| <i>Exterieur</i>                    | Barbecue<br>Local pour matériel de sport<br>Terrain clos                                | Jardin<br>Salon de jardin                        |
| <i>Divers</i>                       |   |  |

## Infos sur l'établissement



*Communs*

A proximité propriétaire  
Entrée indépendante

Dans maison  
Jardin commun



*Activités*

Prêt de vélos



*Internet*

Accès Internet



*Parking*

Parking

Parking à proximité



*Services*

Location de draps et/ou de linge

Nettoyage / ménage



*Extérieurs*

## A savoir : conditions de la location

*Arrivée* Le samedi à partir de 16h00

*Départ* Le samedi avant 11h00

*Langue(s) parlée(s)* Anglais Espagnol Français

*Annulation/ Prépaiement/ Dépot de garantie* Caution de 600€  
Acompte de réservation : 25% du montant de la location payable à la signature du contrat

*Moyens de paiement* Chèques bancaires et postaux Espèces

*Ménage* Non compris

*Draps et Linge de maison* En option : 15€ par lit  
Serviettes et linge de maison : 20€

*Enfants et lits d'appoints* Lit bébé  
Réhausseur / poussette canne

*Animaux domestiques* Les animaux ne sont pas admis.

## Tarifs (au 16/05/22)

Appartement Bibbal - Ciboure

Tarif standard pour 6 personnes maximum

| Tarifs en €:                | Tarif 1 nuit en semaine (L, M, M, J, D) | Tarif 1 nuit en weekend (V ou S) | Tarif 2 nuits weekend (V+S) | Tarif 7 nuits semaine |
|-----------------------------|---|----------------------------------|-----------------------------|-----------------------|
| du 04/06/2022 au 02/07/2022 |   |                                  |                             | 800€                  |
| du 02/07/2022 au 30/07/2022 |   |                                  |                             | 1150€                 |
| du 30/07/2022 au 27/08/2022 |   |                                  |                             | 1200€                 |
| du 27/08/2022 au 22/10/2022 |   |                                  |                             | 850€                  |
| du 22/10/2022 au 05/11/2022 |   |                                  |                             | 850€                  |

# Mes recommandations

Toutes les activités en Sud Labourd

Découvrir

# EN PAYS BASQUE

OFFICE DE TOURISME PAYS BASQUE

[WWW.EN-PAYS-BASQUE.FR](http://WWW.EN-PAYS-BASQUE.FR)

## Euskal Herrian



### Restaurant El San Nicolas

+33 5 24 33 47 50

16 avenue Kattalin Aguirre

0.4 km  
CIBOURE



1

Le restaurant Bar Tapas El San Nicolas est situé à Socoa, au bord de l'Untxin, en zone piétonne. Venez profitez d'un moment de détente et d'un superbe coucher de soleil, pour déguster nos tapas, et notre carte restaurant dans un cadre chaleureux. Dans une ambiance festive nous vous accueillons lors des diffusions d'événements sportifs.



### Bistrot Le Jeu de Paume

+33 9 81 91 61 32

11 avenue du Commandant Passicot

0.6 km  
CIBOURE



2

Le bistrot le Jeu de Paume sera ravi de vous accueillir dans une ambiance chaleureuse afin de vous proposer une cuisine authentique évoluant au fil des saisons, qui sera rendue plus savoureuse par des vins choisis harmonieusement. Nous vous accueillerons tous les jours du vendredi au mardi, de 12h et en soirée à partir de 19h30. Nous avons une formule entrée - plat - dessert, ainsi que des salades et plusieurs assiettes à partager pour l'apéritif.



### Atelier Libre comme l'art

+33 6 11 08 04 03

Place Koxe Arbiza

<http://www.atelierlibrecommelart.fr>

0.4 km  
CIBOURE



1

Quelle que soit votre expérience, peinture, dessin, pastels, aquarelle..., venez avec votre envie et le reste suivra! L'atelier est un lieu propice à la détente et à la création, pour apprendre, tester de nouvelles choses ou simplement pratiquer à votre rythme... Prenez du temps pour vous dans ce véritable atelier d'artistes! « nouveauté Covid » : "L'atelier entre vous!!" se décline en une séance découverte de 3 heures, planifiée à la demande, juste pour vous! Réservez entre proches, en famille ou entre amis, à l'occasion d'un événement particulier : anniversaire... ou simplement pour le plaisir de partager une activité artistique.... Le matériel est fourni. De juin à mi août, des séances croquis en extérieur ou en atelier sont proposées, à la demande, groupe ou individuel.



### Plage de Socoa

+33 5 59 47 05 66# +33 5 59 47 64

56

Boulevard Pierre Benoit

0.4 km  
CIBOURE



2

Cette plage de sable fin située dans la baie de Saint-Jean-de-Luz/Ciboure est protégée par des digues et c'est la plage idéale pour les familles avec des jeunes enfants. Elle fait face au majestueux Fort de Socoa. On y trouve un club de plage, des snacks, un restaurant... Elle est surveillée de mi juin à mi septembre. Un service Handiplage, en juillet et août, permet l'accueil des personnes à mobilité réduite.

0.4 km  
CIBOURE



3

Le spot de la Bougie se situe au sud de la baie de Saint-Jean-de-Luz, et plus précisément à Socoa, au port de Ciboure, dans l'alignement de la sortie de la rivière l'Untxin. Le spot doit son nom à la balise qui se trouve à cet endroit, et que les surfeurs ont appelé "La Bougie". La vague ne marche que par grosse houle et à marée basse. Pour avoir l'occasion de surfer ce spot, il faut donc que les bonnes conditions soient réunies : forte houle, marée basse et vent de sud/sud-ouest. Cette vague est très appréciée pour la pratique du stand-up-paddle et du longboard. Une fois au line-up, vous aurez la chance de pouvoir apprécier des vues magnifiques sur la Rhune, le Fort de Socoa et toute la baie de Saint-Jean-de-Luz. Parking et restaurants.



### Paral'aile jet-ski/bouées tractées

+33 6 70 45 03 38

Parking des dériveurs

<http://www.paral-aile.fr/>

0.6 km

📍 CIBOURE



C'est à Socoa, quartier de Ciboure qui ferme la baie de Saint Jean de Luz, sur la côte basque, que vous trouvez les professionnels des sports nautiques. Depuis plus de dix ans, l'équipe de Paral'aile vous propose, quel que soit votre âge ou votre condition physique, de pratiquer différentes formules de randonnées en scooters des mers sans permis permettant de découvrir de façon ludique et conviviale les différents reliefs de la côte basque et les montagnes de l'arrière pays. Encadré par des moniteurs diplômés, nous disposons d'un parc de 20 machines récentes qu'il est possible de piloter dès l'âge de 16 ans (à partir de 7 ans en passager). Paral'aile vous propose quel que soit votre âge ou votre condition physique de pratiquer sous l'encadrement de moniteurs diplômés les bouées tractées et le fly-fish sur une zone de vitesse spécifique et sécurisée située dans la baie de St Jean de Luz



### GR 65 De Larribar-Sorhapuru à Ostabat

📍 LARRIBAR-SORHAPURU

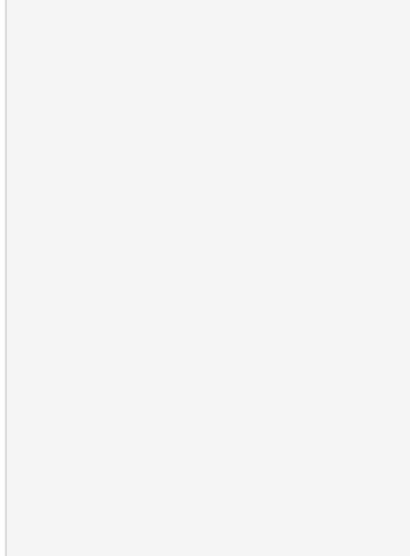

### La vague géante Belharra

+33 5 59 54 60 80

La corniche d'Urrugne

<http://www.urrugne-tourisme.com/>

3.0 km

📍 URRUGNE



Lors des tempêtes d'automne et d'hiver, au large de la Corniche Basque, se forme parfois la vague géante Belharra. Cette vague aussi rare qu'immense porte son nom en référence à l'éperon rocheux lui permettant de se former : le Belharra Perdun. Grâce à certaines conditions climatiques et à une forte houle frappant cet éperon sous-marin, des vagues de 10 à 15 mètres de haut se forment au pays basque ! Cette vague n'est surfée que par une poignée de surfeurs professionnels. Avec Nazaré au Portugal et Mullaghore en Irlande, le spot de surf de Belharra produit les plus grosses vagues d'Europe et du monde.



### La Corniche basque

+33 5 59 54 60 80

Route de la Corniche

3.3 km

📍 URRUGNE



Dans un souci sécuritaire, le sentier du littoral est interdit à toute circulation piétonnière entre la sortie de la commune de Ciboure et l'entrée du domaine d'Abbadia sur la commune d'Hendaye. Pour le moment, la route de la Corniche reste ouverte aux voitures mais certaines voies subiront des aménagements. Depuis 2019, le Département des Pyrénées-Atlantiques a mené plusieurs études géotechniques sur la Corniche Basque. Les conclusions ont mis en évidence que le sentier du littoral et la route de la Corniche présentent de nombreux secteurs à risque d'effondrement. Des effondrements locaux se sont déjà produits et il s'avère qu'ils pourraient se déclencher de manière brutale sans signe préalable permettant de les anticiper.





